

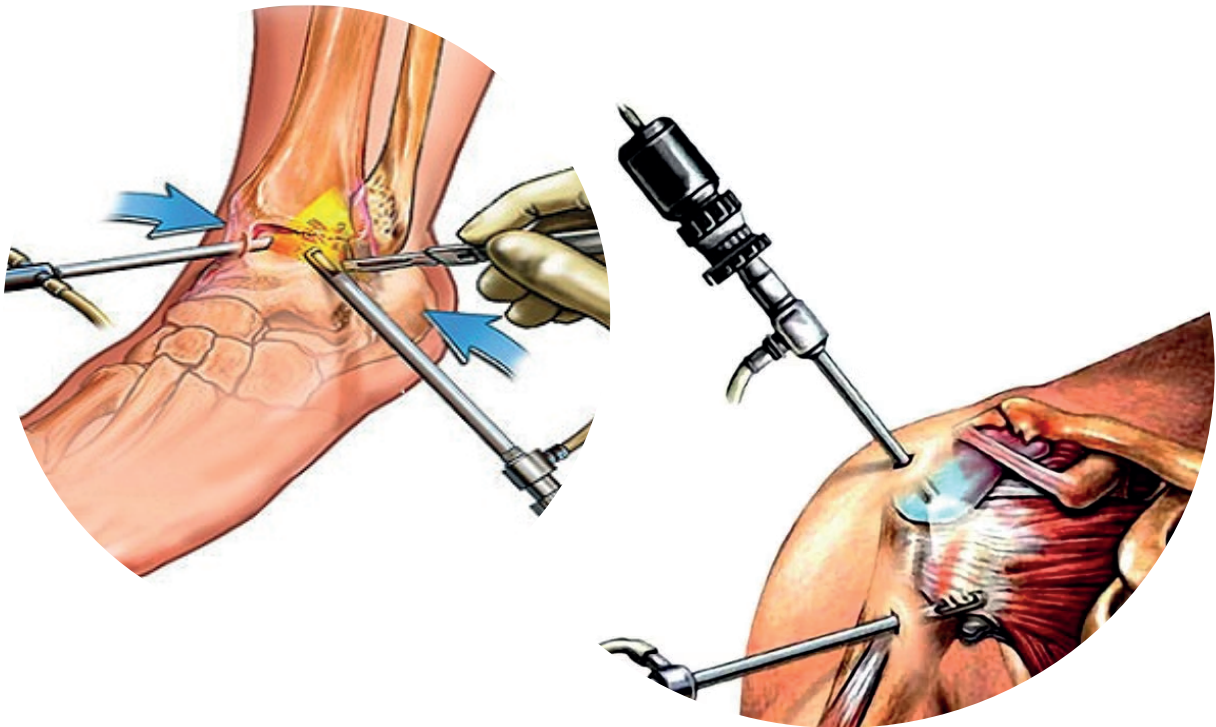

# CONSUMIBLES PARA ARTROSCOPIA

---



## Sistema de Terapia en Frío Crioterapia COOLMAN

### Descripción:

Sistema de Crioterapiaportátil, permite aplicar terapia en frío a 0° C de forma continua durante intervalos de 2 hrs.

El sistema consiste en un motor, una hielera y un Pas para la aplicación de la terapia en frío.

Motor aislado, evita que se pueda quemar por contacto con agua.

### Ideal para uso en:

- Lesiones deportivas
- Rehabilitación
- Post operatorio de artroscopia y reemplazo articular.
- Traumatismos

**Ped's para:** Rodilla / Hombro / Tobillo / Universal



## Pad para Crioterapia

### Descripción:

PAD individual para Sistema de Terapia en Frío Crioterapia.

### Tenemos los Sigüientes Tipos de PED's



RODILLA



HOMBRO



TOBILLO



UNIVERDAL

Venta de Pad's Extra o de remplaso para los siguientes sistemas:

Don Joy  
Polar Care  
Breg  
OSSUR

## Set de Irrigación de 2 vías en Y TUR para Artroscopia

### Descripción:

SET / Tubería para irrigación por gravedad de 2 vías Y TUR con Clamp Regulador y Corte de Click.

- Medida: 206 cm
- Producto Estéril de 1 solo uso.

Para uso en procedimientos de Artroscopia de:

- Rodilla
- Hombro
- Cadera
- Tobillo



## Tubería Genérica Stryker 350-600-006 Integrated para bomba 350-600-001

### Descripción:

Tubería genérica compatible con la BOMBA STRYKER FLOCONTROL 350-600-001, esterilizada en GAS ÓXIDO DE ETILENO con vigencia de 24 meses.

Equivalente al modelo 350-600-006.

La Tubería de irrigación es un dispositivo diseñado para ser utilizado en conjunto con la Bomba de irrigación AR-6410, para realizar la distensión de la articulación y la irrigación de la instrumentación en procedimientos quirúrgicos artroscópicos.



## Tubería Genérica CONMED para bomba Linvatec 10k.

### Descripción:

Tubería compatible con la BOMBA LINVATEC 10k, esterilizado en GASÓXIDO DE ETILENO con vigencia de 24meses.

La tubería de irrigación es un dispositivo diseñado para ser utilizado en conjunto con la Bomba de irrigación CONMED 10K, para realizar la distensión de la articulación y la irrigación, objetivando la visibilidad y la facilidad de la manipulación de la instrumentación en procedimientos quirúrgicos artroscópicos.



## Rasuradores y fresas STRYKER, DYONICS, ARTHREX, LINVATEC para artroscopia



Rasuradores y Fresas para Artroscopia DR MEDICAL AG 100% Hechos en Suiza.

- Máxima Calidad
- Muy buenas cualidades de corte, dientes ultra finos de Acero Suizo.
- Conexiones bien asentadas, se acoplan perfectamente a las diferentes piezas de mano en el mercado.
- Corte láser en la punta para evitar la abrasión metálica al girar a altas revoluciones la cuchilla.
- Excelente succión, permite al cirujano tener un visión sin obstrucciones.

Entrada Compatible con las Principales marcas del mercado: STRYKER, ARTHREX, DYONICS y CONMED

Tenemos versiones compatibles con cada marca, en cada versión el conector es 100% compatible con la pieza de mano.

### Rasuradores

#### DR WAVE CUTTER ®



- Rasurador de Corte Semi Agresivo.
- Doble Diente.
- Remueve de manera Rápida y Eficiente grandes cantidades de tejido.

#### DR PIT BULL ®

- Rasurador de Corte Ultra Agresivo.
- Tres Dobles Dientes. .
- Solución ideal para resección de hueso y tejido suave, permite hacer trabajo de bursa y remover remanentes de Ligamento Cruzado.
- Debido a su corte agresivo puede evitarle usar la fresa y el Acromizador.



#### DR SYNOVIA PIT BULL ®

- Rasurador de Corte Ultra Agresivo pero con ventana pequeña.
- Tres Dobles Dientes.



### Fresas

#### DR BARREL BUR ®



- Fresa Ovalada de 12 Flautas.

#### DR ROUND BUR ®

- Fresa Redonda de 12 Flautas



Tubo Interno recubierto con CERATITAN ® (un recubrimiento cerámico anti bacterial)

- CERATITAN ® - recubrimiento alta calidad
- Calidad de Corte
- Desempeño de Corte
- Contraste por Visualización
- Con 2 Ventanas de Aspiración. Máxima visibilidad ya que previene el “Efecto Tormenta de Nieve”.

## Punta de Radiofrecuencia para Ablación de 90° para artroscopia

Punta de Radiofrecuencia para Artroscopia con Succión compatible con consolas BOVIE, VALLEY LAP, Arthrex y Stryker.

- Sistema de Ablación monopolar rápido y eficaz.
- Conexión estándar de 3 pines: permite su uso con cualquier equipo electroquirúrgico con conexión monopolar.
- Punta de ablación de 90°.
- Bajo Perfil: punta fina que le permite al cirujano tener mayor precisión.



## Funda Estéril para Cámara de Artroscopia Simple

### Descripción:

Elimina la necesidad de esterilizar el cabezal de la cámara de Artroscopia / Endoscopia:

- Prolongando la vida útil de la cámara
- Evita costos de esterilización
- Sistema Universal con Cierre Elástico Azul
- # 04-CC210 Funda estéril con cierre elástico (18 cm x 243 cm)



## Funda Estéril para Cámara de Artroscopia con Cople

### Descripción:

Sistema de Funda para Cámara Cerrado con Cople

Elimina la necesidad de esterilizar el cabezal de la cámara de Artroscopia / Endoscopia.

- Prolongando la vida útil de la cámara.
- Evita costos de esterilización.

### Características:

- # FCS225000 Funda estéril sistema cerrado con cople Medidas 15.2 cm x 250 cm.
- Equivalente a funda FAIRMONT® DCC8007.
- Procedimiento de instalación simple, los pliegues telescópicos permiten una cobertura fácil.
- El material de la cubierta se forma fácilmente sobre los cables de la cámara.
- El diseño cerrado proporciona un 100% de protección.
- El sistema de bloqueo evita la rotación del endoscopio.
- Ahorra un valioso tiempo de quirófano con un rápido cambio de telescopio.
- Rápido, entre caso y caso, los tiempos de giro de la cámara.
- Reduce la necesidad de un costoso mantenimiento del sistema de cámaras y del inventario.
- De un solo uso, estéril, listo para usar.

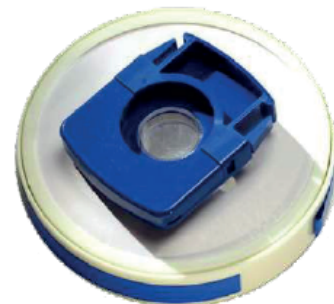

## Aguja Pasador de Sutura para Rodilla compatible con Sistema Scorpion

### Descripción:

- Aguja Guía Genérica Pasa Suturas para Pinza.
- Sistema Scorpion® SureFire®, marca Volmed.
- Modelos Disponibles para Scorpion I y II.
- Pasa la sutura a través del Menisco.
- Compatible con las Pinzas AR-13995® Y AR-13996®.
- 100% Equivalente a los modelos AR-12990N® y AR-13991N®.

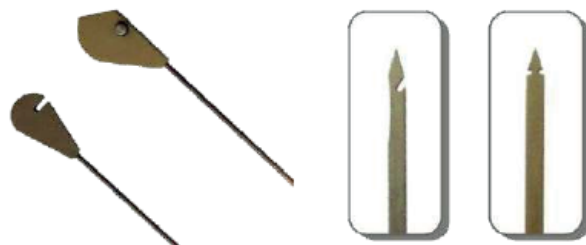

## Tapete Quirúrgico Anti fatiga con Succión para Artroscopia

### Descripción:

Tapete para cirugía con sistema de succión al vacío para aspirar fluidos, evita que el cirujano se moje y previene accidentes.

Ergonómico y cómodo, sus propiedades anti-fatiga reducen la tensión, estrés e incomodidad de estar de pie durante procedimientos quirúrgicos.

Evita líquidos en el suelo del quirófano, disminuyendo enormemente los tiempos de limpieza, aumentando la productividad.

Reduce la necesidad de ropa y toallas quirúrgicas en el suelo del quirófano, máximo ahorro de tiempo y dinero.



## Diamante succionador para Aspiración de suelo de Quirófano

### Descripción:

El diamante succionador es la opción desechable más barata y efectiva para la aspiración de líquidos. Su forma única de diamante permite una succión superior en áreas de difícil acceso dentro del suelo del quirófano, como por ejemplo debajo de la mesa de operaciones y en las esquinas en donde un sistema redondo no puede entrar.

### Características:

Elimina la necesidad de usar toallas y campos en el suelo del quirófano para absorber fluidos, ahorrando dinero y evitando accidentes por resbalo.

El Diamante succionador de fluidos es 25% más silencioso que la competencia, haciendo del quirófano un lugar menos ruidoso.



## Plumón Marcador de Piel Quirúrgico Estéril

### Descripción:

Esterilizado por Óxido de Etileno.

Manera eficiente y efectiva de marcar el sitio operatorio.

La tinta no se borrará una vez que el sitio quirúrgico sea preparado.

No tóxico, no irritante, no se corre.

Disponibles punta fina y punta redonda.

Puede incluir regla y stickers.



## Engrapadora Estéril Desechable

Engrapadora Estéril Desechable para Piel con 35 grapas.

Tipo de Grapa: W-Type 7.0X4.0mm, Diametro 0.6mm

Permite engrapar la piel en los siguientes procedimientos:

- Cirugía General
- Cardiorácica
- Cirugía Plástica
- Neurocirugía
- Ginecológica

Diseño Ergonómico para fácil manejo.

Eficiente y Segura para Cirugía, grapas de fácil manejo.

Proporciona un cierre de la herida limpia y pequeña así como una micro cicatriz.

Buena bio-compatibilidad de la grapa, no se inflama la piel.



## Quita Grapas para Piel

### Descripción:

- Quita Grapas Quirúrgicas de Piel Estéril
- Estéril y desechable
- Permite remover la grapa sin causar ningún daño al tejido.
- Remueve grapas de todas las marcas.



## Torniquete Esteril Desechable para CLUTCH

El dispositivo de torniquete estéril permite, que un cirujano trabaje en un campo quirúrgico casi completamente libre de sangre al evitar que esta fluya hacia la extremidad.

Que el procedimiento quirúrgico se realice con precisión, seguridad y velocidad mejoradas.

Evita Infecciones Mucho Mayor Visibilidad y Mayor Campo Quirúrgico, Mejor Desempeño y Resultados Quirúrgicos.

Incluye regla estéril para encontrar la talla adecuada del torniquete.

Disponible en los siguientes tamaños:

- Mediana: Systolic BP < 190 mmHG
- Grande: Systolic BP < 160 mmHG
- Extra Grande: Systolic BP < 160 mmHG

Se monta en menos de 1 minuto, dejando la zona quirúrgica lista para el procedimiento.







# ROPA PARA ARTROSCOPIA

---



## Bulto de Ropa Sencillo Estéril de Hombro

- 2 Batas talla extra larga reforzadas e impermeables, grado de resistencia a líquidos AAMI 3.
- 1 Bata talla grande no reforzada de SMS con toalla para manos.
- 2 Toallas para manos.
- 1 Cubierta para mesa de mayo (60 cm x 137 cm).
- 1 Bolsa de suturas.
- 1 Sábana de artroscopia de hombro con fenestrado circular elástico, bolsa recolectora de fluidos con puerto de salida y 4 ojales porta cables (257 cm x 178 cm).
- 1 Campo quirúrgico hendido e impermeable (15 cm x 53 cm).
- 1 Campo quirúrgico hendido para hombro y cuerpo (216 cm x 295 cm), hendidura (10 cm x 69 cm) con adhesivo y ojales porta cables.
- 1 Cubierta para mesa de riñón reforzada (127 cm x 229 cm).



## Bulto de Ropa Sencillo Estéril de Rodilla

- 2 Batas talla extra larga reforzadas e impermeables, grado de resistencia a líquidos AAMI 3.
- 1 Bata talla grande no reforzada de SMS con toalla para manos.
- 2 Toallas para manos.
- 1 Cubierta para mesa de mayo (60 cm x 137 cm).
- 1 Bolsa de suturas.
- 4 Cintas para sujetar el estoquinete (11 cm x 56 cm).
- 1 Estoquinete impermeable (30 cm x 122 cm).
- 1 Sábana de artroscopia de rodilla con fenestrado circular elástico, bolsa recolectora de fluidos con puerto de salida y 4 ojales porta cables (229 cm x 315 cm).
- 2 Campos quirúrgicos hendidos e impermeables (152 cm x 183 cm), hendidura (10 cm x 53 cm).
- 1 Cubierta para mesa de riñón reforzada (127 cm x 229 cm).

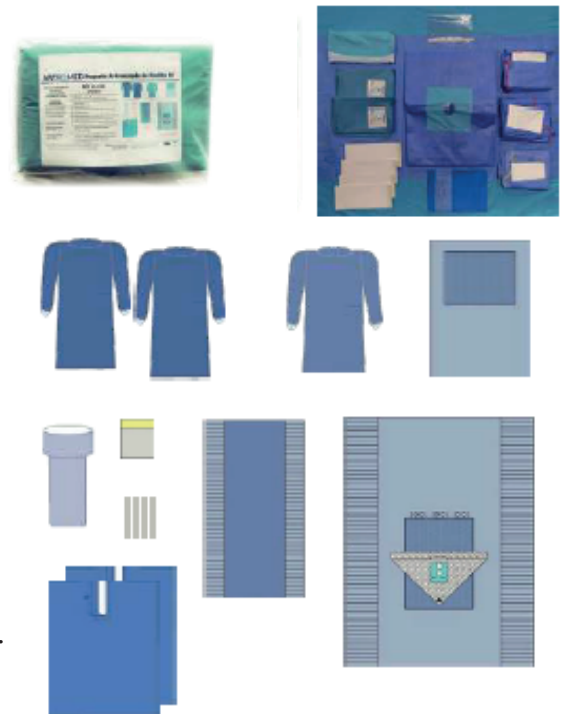

## Botas Quirúrgicas Impermeables

- Ideales para cirugías artroscópicas, ginecológicas ourológicas.
- A prueba de agua
- Resistentes a cualquier tipo de fluido, costuras selladas, elásticas en el tobillo y rodilla.
- No causan sudor ni calor Máxima comodidad para el usuario.
- Suela antiderrapante Evita accidentes en el quirófano.



## Bulto de Ropa Integral Estéril de Hombro

- 2 Bata talla extra larga reforzada e impermeable, grado de resistencia a líquidos AAMI 3.
- 1 Bata talla grande no reforzada de SMS con toalla para manos.
- 2 Toallas para manos.
- 1 Cubierta para mesa de mayo (60 cm x 137 cm).
- 1 Bolsa de suturas.
- 1 Sábana de artroscopia de hombro con fenestrado circular elástico, bolsa recolectora de fluidos con puerto de salida y 4 ojales porta cables (257 cm x 178 cm).
- 1 Campo quirúrgico hendido para hombro y cuerpo (216 cm x 295 cm), hendidura (10 cm x 69 cm) con adhesivo y ojales porta cables.
- 1 Campo quirúrgico hendido e impermeable (15 cm x 53).
- 1 Cubierta para mesa de riñón reforzada (127 cm x 229 cm).
- 1 Estoquinete impermeable (30 cm x 122 cm).
- 1 Jeringa, 20 ml, L/L.
- 1 Jeringa, 60 ml, L/L.
- 1 Hoja de Bisturí, No. 11 B. Braun.
- 1 Venda, CoFlex , 4" x 4yd (10 x 365).
- 2 Apósito Combinado Degasa Protect 2 (20 cm x 13 cm).
- 5 Gasa, 4" x 4" (10 x 10 cm), 12 capas, tejido 20 x 12.
- 10 Gasa, 4" x 4" (10 x 10 cm), 12 capas, Cinta Rayos X, tejido 28 x 24.
- 10 Toallas Quirúrgicas Absorbentes.
- 1 Marcador de Piel con regla y etiquetas.
- 1 Contador NDL, 15 ct , Mag.
- 1 Aguja Espinal, 18G x 3.5" (9 cm).
- 1 Tubo de succión 1/4 x 144" (0.63 x 366 cm).
- 1 Tubo de succión 1/4 x 144" (0.63 x 366 cm) con Conector.



## Bulto de Ropa Integral Estéril de Rodilla

- 2 Bata talla extra larga reforzada e impermeable, grado de resistencia a líquidos AAMI 3.
- 1 Bata talla grande no reforzada de SMS con toalla para manos.
- 2 Toallas para manos.
- 1 Cubierta para mesa de mayo (60 cm x 137 cm).
- 1 Bolsa de suturas.
- 1 Estoquinete impermeable (30 cm x 122 cm).
- 1 Sábana de artroscopia de rodilla con fenestrado circular elástico, bolsa recolectora de fluidos con puerto de salida y 4 ojales portacables (229 cm x 315 cm).
- 2 Campos quirúrgicos hendidos e impermeables (10 cm x 53 cm).
- 1 Cubierta para mesa de riñón reforzada (127 cm x 229 cm).
- 1 Jeringa, 10 ml, L/L.
- 1 Jeringa, 20 ml, L/L.
- 1 Jeringa, 60 ml, L/L.
- 1 Tazón, 32 oz (946 ml) Graduado.
- 1 Riñón de 700 ml.
- 1 Taza, Medicina, Transparente, 2 oz (60 ml).
- 1 Hoja de Bisturí, No. 11 B. Braun.
- 1 Venda, CoFlex, 4" x 4yd (10 x 365 cm).
- 1 Venda, Elástica, 6" x 5yd (15 x 457 cm).
- 1 Venda, Esmark, Blanca, 6" x 144" (15 x 366 cm).
- 1 Almohadilla de Enyesado, 6" x 144" (15 x 366 cm).
- 1 Apósito Combinado Degasa Protect 2 (20 cm x 13 cm).
- 10 Gasa, 4" x 4" (10 x 10 cm), 12 capas, tejido 20 x 12.
- 10 Gasa, 4" x 4" (10 x 10 cm), 12 capas, Rayos X, tejido 28 x 24.
- 10 Toallas Quirúrgicas Absorbentes.
- 1 Marcador de Piel con regla y etiquetas.
- 1 Contador NDL, 15 ct, Espuma/Mag.
- 1 Aguja, 18 G x 38 mm.
- 1 Aguja, 23 G x 38 mm.
- 1 Aguja Espinal, 18 G x 3.5" (9 cm).
- 1 Tubo de succión 1/4 x 144" (0.63 x 366 cm).
- 1 Tubo de succión 1/4 x 144" (0.63 x 366 cm) con Conector.
- 1 Apósito Xeroform, 1" x 8" (3 x 20 cm).

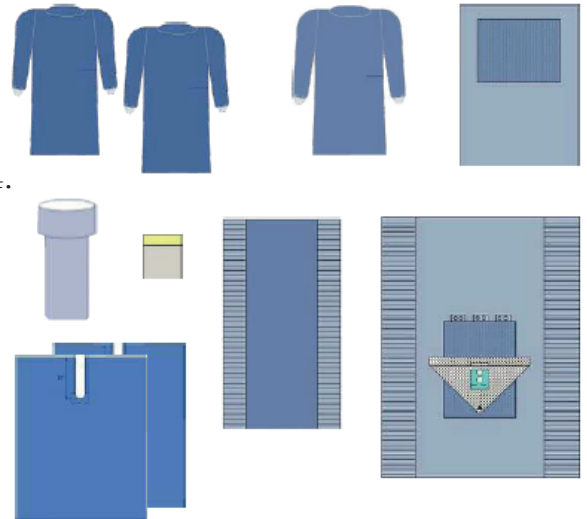



# REHABILITACIÓN POST OPERATORIA DE ARTROSCOPIA

---



## Rodillera Post Operatoria Mecánica Graduada ROM

### Descripción:

- Arcos de movimiento graduables ROM.
- Estabiliza la rodilla para la rehabilitación post operatoria.
- Diseño transpirable y de liberación rápida.
- Máxima comodidad para el usuario.
- Tamaño universal.
- Se extiende desde 45 cm a 60 cm diseño telescópico para fácil ajuste de longitud.
- Control de flexión y extensión con botón.
- Bloqueo de caída para rápida inmovilización.



## Inmovilizador de Rodilla Universal

### Descripción:

- Nuestro Inmovilizador de Rodilla Universal Vission™ estabiliza la rodilla después de una operación o lesión.
- Se adapta a la circunferencia del muslo de 30 cm a 82 cm.
- Los anillos en D integrados en tela eliminan la torsión.
- Forma posterior fija y ergonómica.
- El material laminado de espuma blanda permite hacer recortes para cualquier ajuste.



## Rodillera Mecánica Articulada Deportiva

### Descripción:

- Nuestro soporte de rodilla articulado Vission™ combina correas envolventes, bisagras mediales / laterales y soporte compresivo para el manejo de la inestabilidad leve de la rodilla.
- Neopreno perforado, transpirable, apto para la piel con bisagras policéntricas que permite utilizar la rodillera por debajo del pantalón.



## Cabestrillo con Cojín Abductor

### Descripción:

Nuestro cabestrillo con cojín de abducción trasfiere el peso del antebrazo a la espalda del paciente y al hombro no afectado mientras que realiza la abducción del brazo lejos del cuerpo en aproximadamente 10-15 ° para la rehabilitación del hombro.

### Disponible en:

- Chico
- Mediano
- Grande
- Extra Grande



## Sistemas Posicionadores Desechables Estériles de Brazo Genérico

### Descripción:

- Sistema de posicionamiento de hombro y brazo para silla de playa Smith & Nephew ®
- Posicionador de extremidades SMITH & NEPHEW ® SPIDER™ 7210569
- Kit de estabilización de hombro SMITH & NEPHEW ® SPIDER™ 7210573

### Incluye:

- Funda
- Brazaletes de brazo y mano
- Empuñadura
- Venda Coban de 4" x 5yd



### Descripción:

- Sistema de posicionamiento de hombro y brazo para silla de playa ARTHREX ®
- Posicionador de hombro ARTHREX ® TRIMANO™ AR-1640
- Kit de estabilización de hombro ARTHREX ® TRIMANO™ AR-1644

### Incluye:

- Funda
- Brazaletes de brazo y mano
- Empuñadura
- Venda Coban de 4" x 5yd

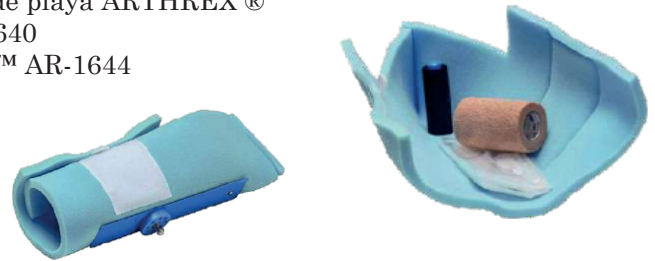

### Descripción:

Sistema de posicionamiento de hombro y brazo para silla de playa ALLEN ®  
Silla de Playa ALLEN ® A-92000  
Sistema de Posicionador de brazo ALLEN ® A-92001

### Incluye:

Posicionador estéril para brazo.



## Kit de Tracción para Posición de Cúbito Lateral de Hombro

### Descripción:

- Proporciona el máximo acceso al hombro del paciente para procedimientos de artroscopía de hombro.
- Compatible con todas las grúas de tracción de hombro para posición decúbito lateral.
- Componentes estériles y de un solo uso.

### Incluye:

- Stockinette Impermeable
- Cuerda de tracción con gancho y charola
- Venda 3M Coban

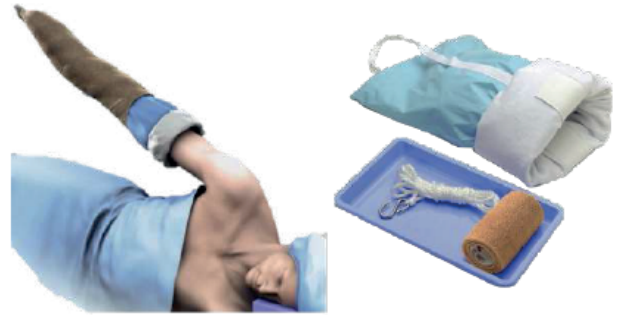

## Posicinadores para Cabeza de Silla de Playa Smith & Nephew

### Descripción:

Posicionador para silla de playa Smith&Nephew®, equivalente al modelo:

- SMITH & NEPHEW® T-MAX™  
Mascarilla Desechable 7210559



## Posicinadores para Cabeza Universal Desechable para Silla de Playa Allen y Arthrex

### Descripción:

Posicionador para silla de playa ALLEN® y ARTHREX®, equivalente a los modelos:

- ALLEN® UNIVERSAL™ Reposacabezas A-90023
- ARTHREX® Reposacabezas Universal AR-1627-06

